

Aviso de Ciclón Tropical en el Océano Atlántico

No. Aviso: 22

Ciudad de México a 07 de Octubre del 2017.

Emisión: 16:15h

Servicio Meteorológico Nacional, fuente oficial del Gobierno de México, emite el siguiente aviso:

Síntesis:HURACÁN "NATE" CATEGORÍA 1 SOBRE EL GOLFO DE MÉXICO

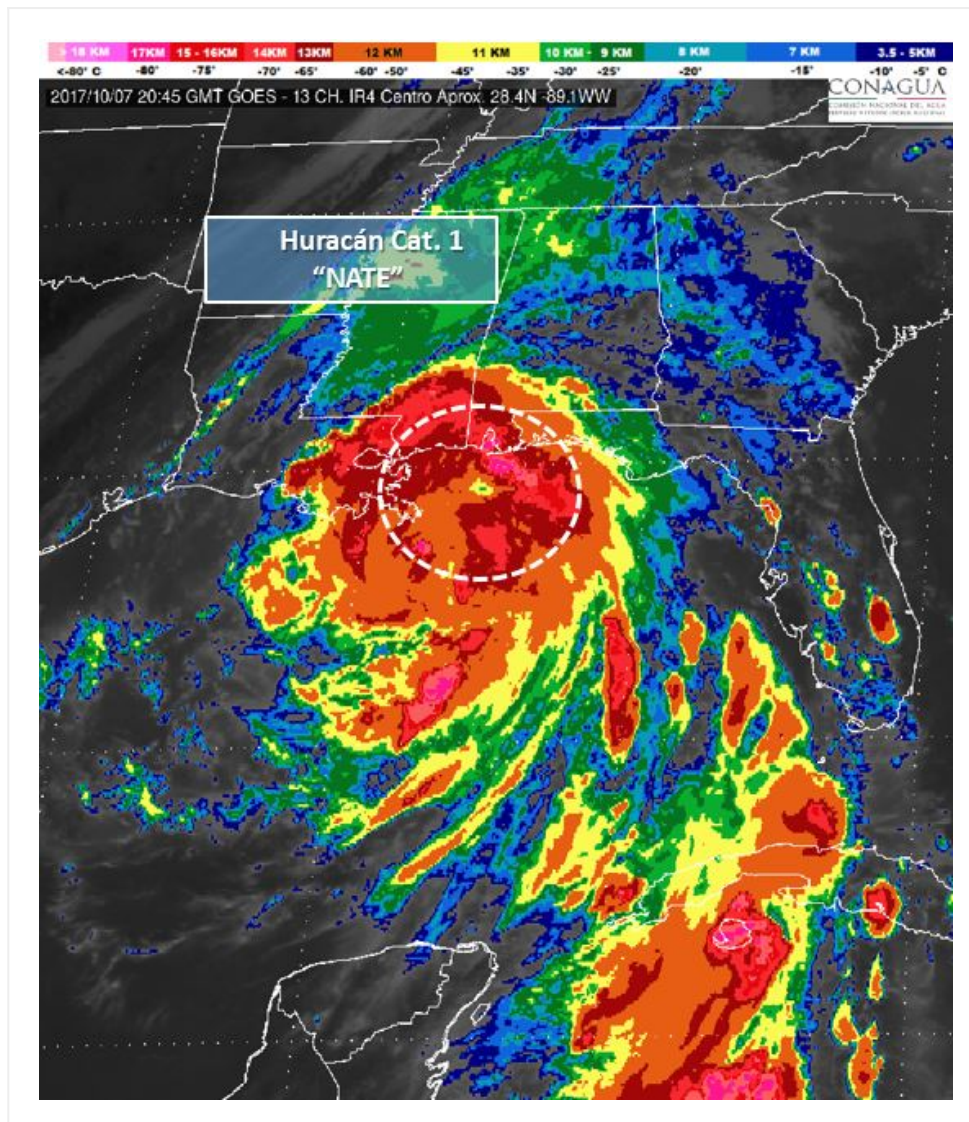

Situación Actual:

El Huracán "NATE" sobre el norte del Golfo de México, alejándose del territorio nacional.

Condiciones Actuales	
Hora local (hora gmt)	16:00 (21:00 GMT)
Ubicación del centro del ciclón	Latitud Norte:28.4° Longitud Oeste: 89.1°
Distancia al lugar más cercano	A 760 km al norte de Río Lagartos, Yuc., y a 80 km al sur de la desembocadura del Río Mississippi, E.U.A.
Desplazamiento actual:	Nor-noroeste (345°) a 37 km/h
Vientos máximos [km/h]:	Sostenidos: 150 km/h Rachas: 185 km/h
Presión mínima central [hpa]:	981 hPa
Diametro del ojo [km]	46 KM km
Comentarios adicionales	No afecta al país.

Extensión en cuadrantes de radios de vientos y oleaje

Radio de vientos de 120 km/h	65 km NE	65 km SE	0 km SO	0 km NO
Radio de vientos de 95 km/h	110 km NE	110 km SE	0 km SO	55 km NO
Radio de vientos de 63 km/h	205 km NE	185 km SE	95 km SO	150 km NO
Oleaje 4 m	335 km NE	335 km SE	110 km SO	110 km NO

PRONÓSTICO VALIDO AL DÍA/HORA LOCAL TIEMPO CENTRO	LATITUD NORTE	LONG. OESTE	VIENTOS [Km/h]	CATEGORÍA	UBICACIÓN (en km)
08/01h	30.8	89.2	140/165	Huracán categoría I	1,025 km al norte de Río Lagartos, Yuc.
08/13h	34.1	87.0	85/100	Tormenta Tropical	1,390 km al O de Cabo Catoche, Q. Roo.
09/01h	37.9	83.1	55/75	Depresión Tropical	1,850 km al norte de Cabo Catoche, Q. Roo.
09/13h	41.1	77.1	45/65	Depresión Tropical	2,360 km al nor-noreste de Cabo Catoche, Q. Roo.
10/13h	46.0	63.0	45/65	Depresión Tropical	3,480 km al nor-noreste de Cabo Catoche, Q. Roo.

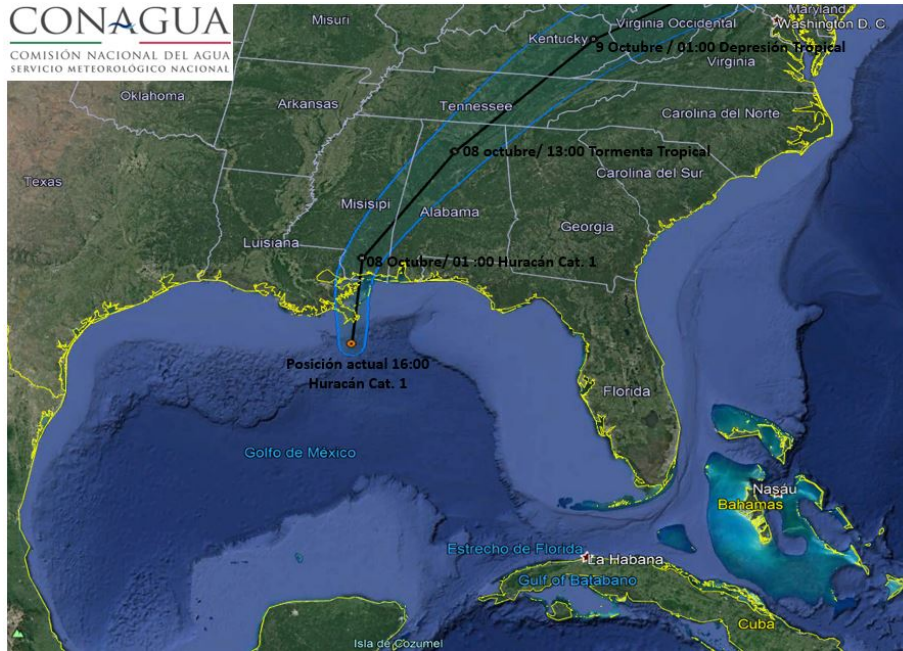

Trayectoria pronóstico del huracán "NATE" categoría 1.

Aviso No.	Fecha / Hora local CDT	Lat. Norte	Long. Oeste	Distancia más cercana (km)	Viento m ^í x. / rachas	Categoría	Avance
01	04 oct / 10:00	12.2	81.9	A 950 km al sureste de Puerto Costa Maya, Q Roo y a 185 km al oriente de Laguna de Perlas, Nicaragua.	55/65	Depresión Tropical	Hacia el noroeste (305°) a 11 km/h.
02	04 oct / 16:00	12.5	82.5	885 km al sureste de las costas de Quintana Roo, y a 85 km al oeste de la Isla de San Andrés (frente a la costa oriental de Nicaragua).	55/75	Depresión Tropical	Noroeste (315°) a 11 km/h
03	04 oct / 22:00	12.8	82.7	115 km al oeste-suroeste de la Isla San Andrés, (frente a Nicaragua) y a 850 km al sureste de las costas de Quintana Roo	55/75	Depresión Tropical	Noroeste (310°) a 9 km/h
04	05 oct / 04:00	13.3	83.3	80 km al sur de Puerto Cabezas, Nicaragua, y a 780 km al sureste de las costas de Quintana Roo.	55/75	Depresión Tropical	Noroeste (315°) a 11 km/h

05	05 oct / 07:00	13.9	83.4	15 km al sur de Puerto Cabezas, Nicaragua, y a 700 km al sureste de las costas de Quintana Roo.	65/85	Tormenta Tropical	Noroeste (315°) a 13 km/h
06	05 oct / 10:00	14.3	83.7	A 605 km al sureste de las costas de Quintana Roo y a 45 km al noroeste de Puerto Cabezas, Nicaragua.	65/85	Tormenta Tropical	Hacia el noroeste (325°) a 15 km/h
07	05 oct / 16:00	14.9	84.3	A 65 km al oeste-suroeste de Puerto Lempira, Honduras y a 680 km al sur-sureste de Cozumel, Q. Roo	65/85	Tormenta Tropical	Nor-noroeste (330°) a 17 km/h
08	05 oct / 22:00	15.8	84.7	A 150 km al este-sureste de Isla Guanaja, Honduras y a 485 km al sureste de Chetumal, Q. Roo	65/85	Tormenta Tropical	noroeste (325°) a 19 km/h
09	06 oct / 01:00	16.1	84.8	A 400 km al sureste de Xcalak, Q. Roo. y a 125 km al este-sureste de Isla Guanaja, Honduras.	75/95	Tormenta Tropical	Noroeste (325°) a 19 km/h
10	06 oct / 4:00	16.9	85.1	A 325 km al sureste de Xcalak, Q. Roo. y a 95 km al este-sureste de Isla Guanaja, Honduras.	75/95	Tormenta Tropical	Nor-noroeste (340°) a 22 km/h
11	06 oct / 7:00	17.8	84.8	A 325 km al este de Xcalak, Q. Roo. y a 185 km al noreste de Isla Guanaja, Honduras.	75/95	Tormenta Tropical	Nor-noroeste (340°) a 22 km/h
12	06 oct / 10:00	18.7	85.0	A 345 km al este de Chetumal, Q Roo. y a 280 km al sureste de Cozumel, Q. Roo.	85/100	Tormenta Tropical	Hacia el nor-noroeste (340°) a 33 km/h
13	06 oct / 13:00	18.7	85.0	A 240 km al este-sureste de Tulum, Q Roo. y a 200 km al este-sureste de Cozumel, Q. Roo.	85/100	Tormenta Tropical	Hacia el nor-noroeste (340°) a 33 km/h
14	06 oct / 16:00	20.3	85.7	A 145 km al este-sureste de Playa del Carmen, Q Roo., y a 125 km al este de Cozumel, Q. Roo.	95/110	Tormenta Tropical	Hacia el nor-noroeste (340°) a 33 km/h
15	06 oct / 19:00	21.4	85.9	A 125 km al este-sureste de Cabo Catoche, Q. Roo, y a 145 km al noreste de Cozumel, Q. Roo	100/120	Tormenta Tropical	nor-noroeste (340°) a 35 km/h

16	06 oct / 22:00	22.3	86.4	A 105 km al noreste de Cabo Catoche, Q. Roo, y a 160 km al oeste-noroeste de Cuba.	110/140	Tormenta Tropical	nor-noroeste (340°) a 35 km/h
17	06 oct / 22:30	22.4	86.3	A 110 km al noreste de Cabo Catoche, Q. Roo, y a 155 km al oeste-noroeste de Cuba	120/150	Huracán categoría I	nor-noroeste (340°) a 35 km/h
18	07 oct / 01:00	23.5	86.5	A 220 km al nor-noreste de Cabo Catoche, Q. Roo, y a 240 km al noroeste de Cuba	130/150	Huracán categoría I	Nor-noroeste (340°) a 35 km/h
19	07 oct / 04:00	24.5	87.0	320 km al norte de Cabo Catoche, Q. Roo. 550 km al sur-sureste de la desembocadura del Río Mississippi, E.U.A.	130/150	Huracán categoría I	Nor-noroeste (340°) a 35 km/h
20	07 oct / 07:00	25.7	88.0	460 km al nor-noroeste de Cabo Catoche, Q. Roo. 395 km al sur-sureste de la desembocadura del Río Mississippi, E.U.A.	135/165	Huracán categoría I	Nor-noroeste (340°) a 35 km/h
21	07 oct / 10:00	26.6	88.4	A 555 km al norte de Río Lagartos, Yuc., y a 285 km al sur-sureste de la desembocadura del Río Mississippi, E.U.A.	150/175	Huracán categoría I	nor-noroeste (340°) a 43 km/h
22	07 oct / 16:00	28.4	89.1	A 760 km al norte de Río Lagartos, Yuc., y a 80 km al sur de la desembocadura del Río Mississippi, E.U.A.	150/185	Huracán categoría I	Nor-noroeste (345°) a 37 km/h

EL SIGUIENTE AVISO SE EMITIRÁ A LAS 22:15 HRS TIEMPO DEL CENTRO O ANTES SI OCURREN CAMBIOS SIGNIFICATIVOS

Pronosticador: PATRICIA LÓPEZ

Revisó: ROBERTO RODRÍGUEZ